

REDE DE ABASTECIMENTO

7. O Valado

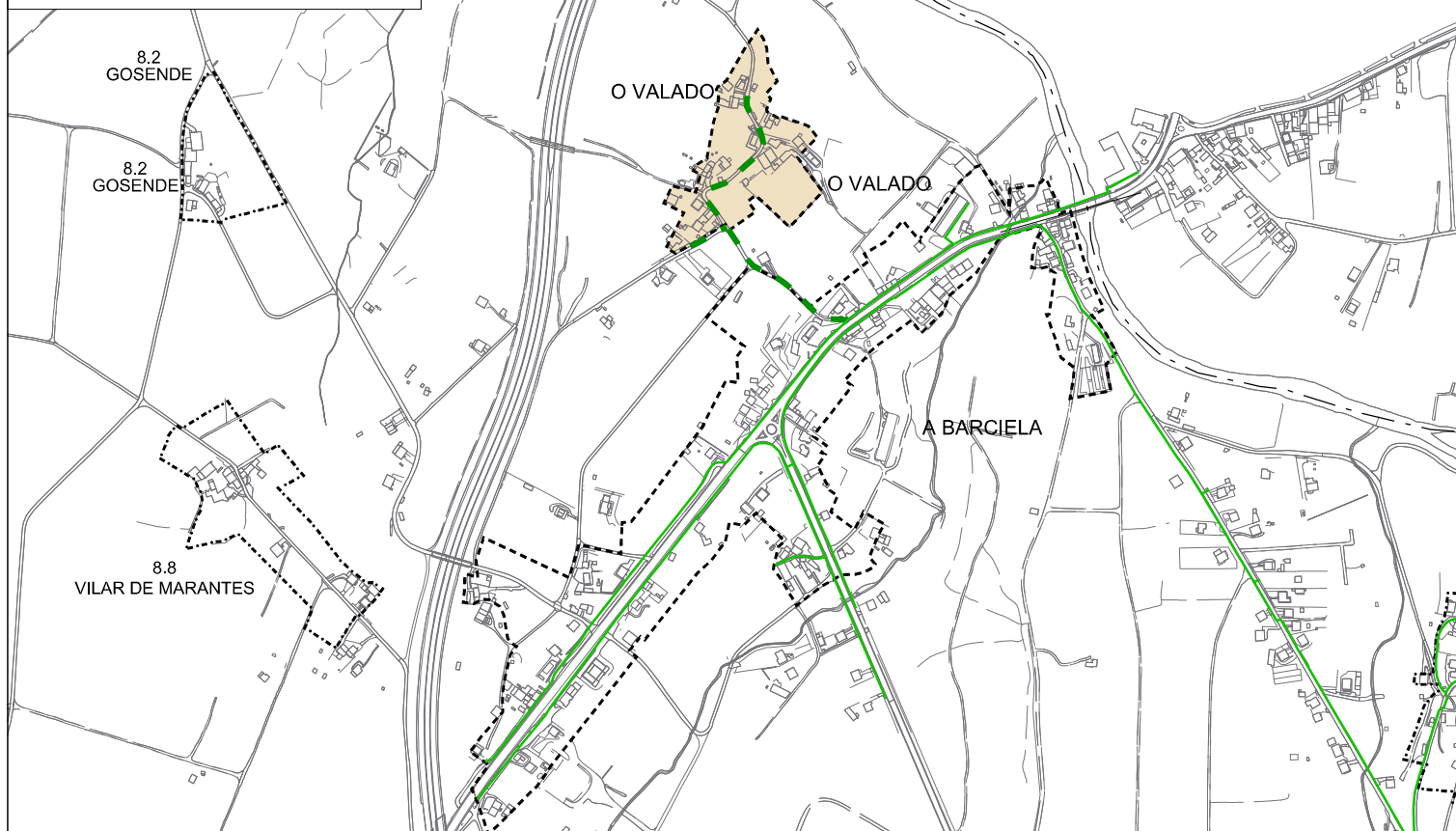

REDE DE ABASTECIMENTO

8. Formaris

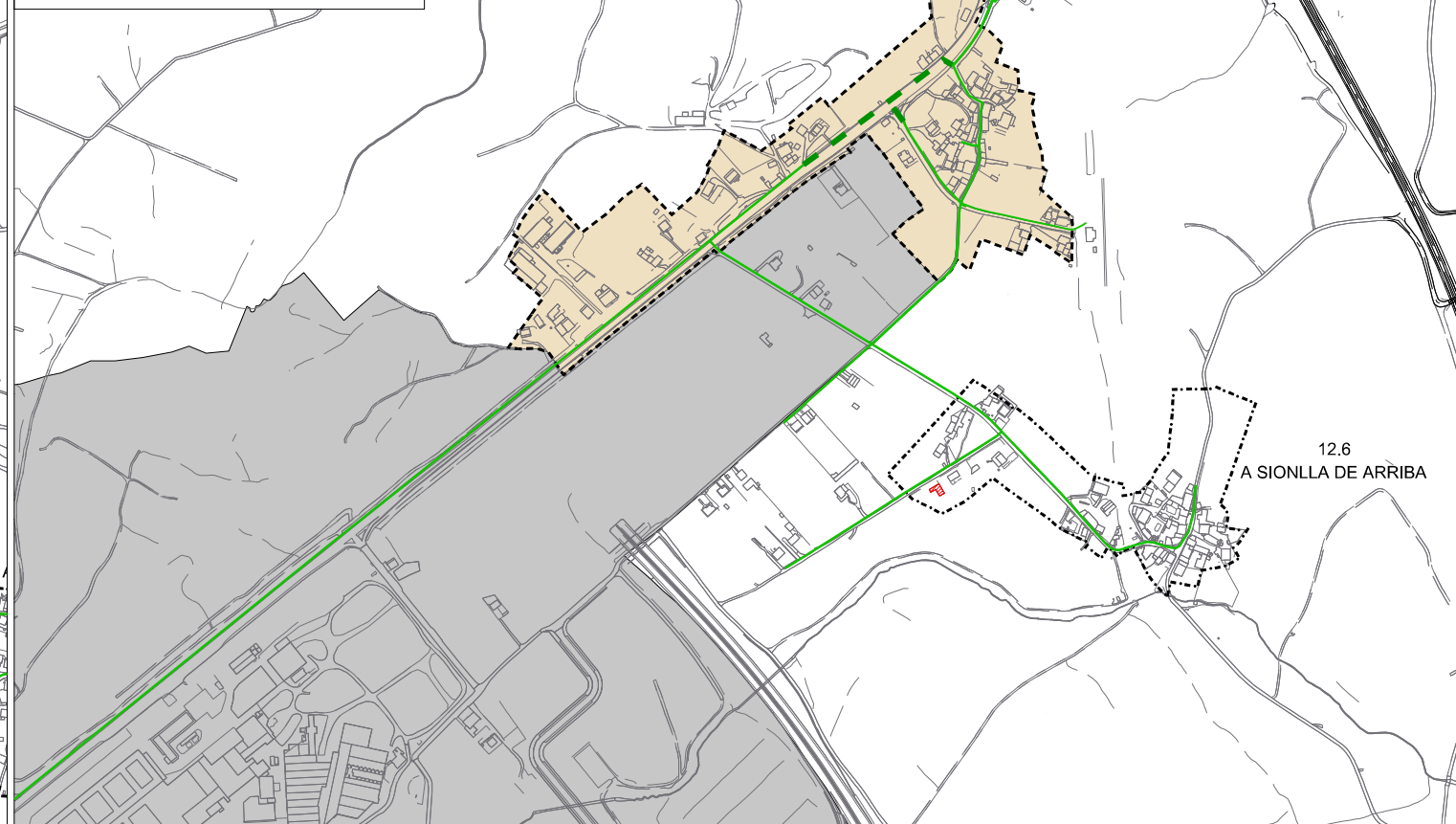

REDE DE SANEAMENTO

7. O Valado

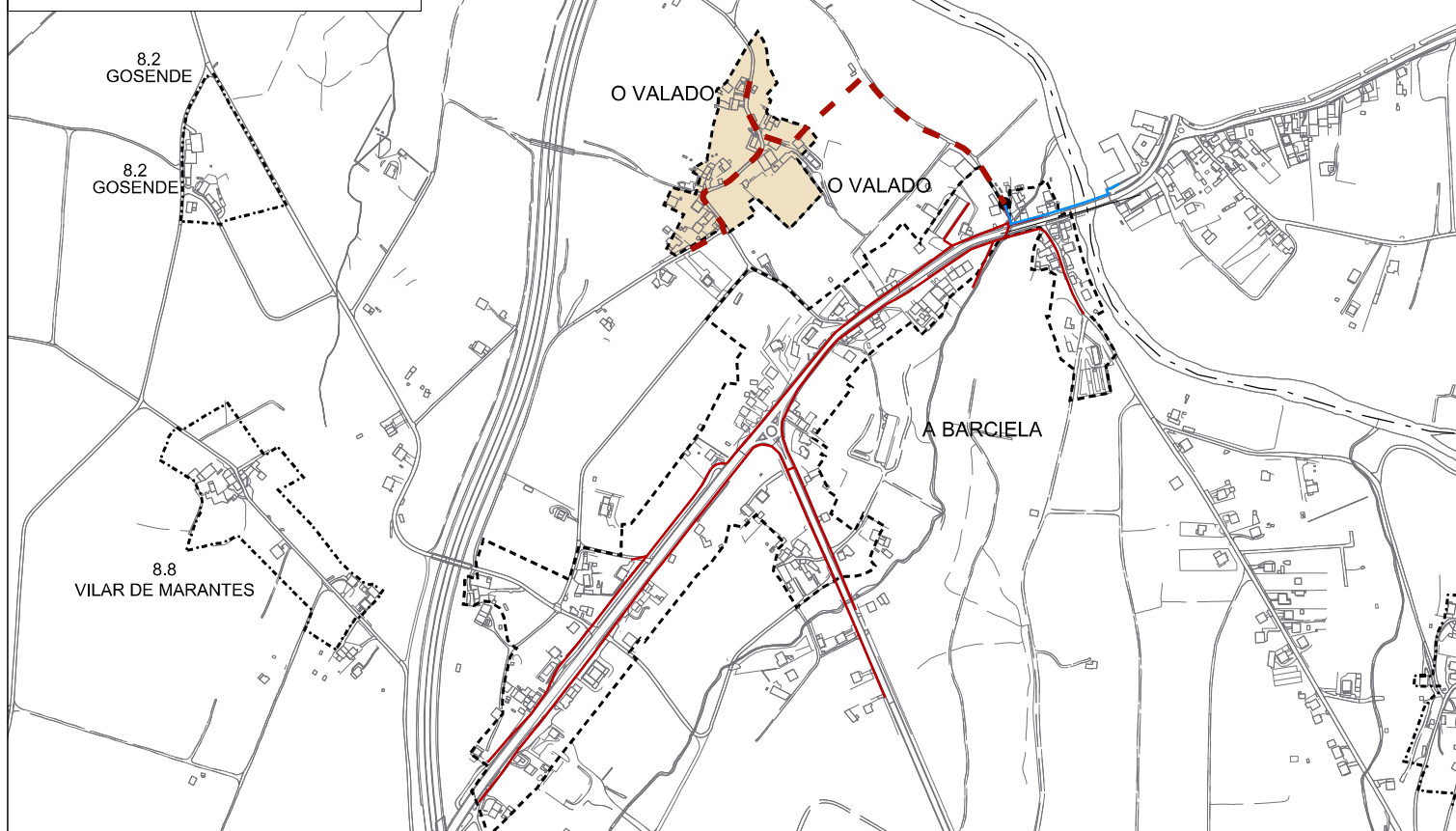

REDE DE SANEAMENTO

8. Formaris

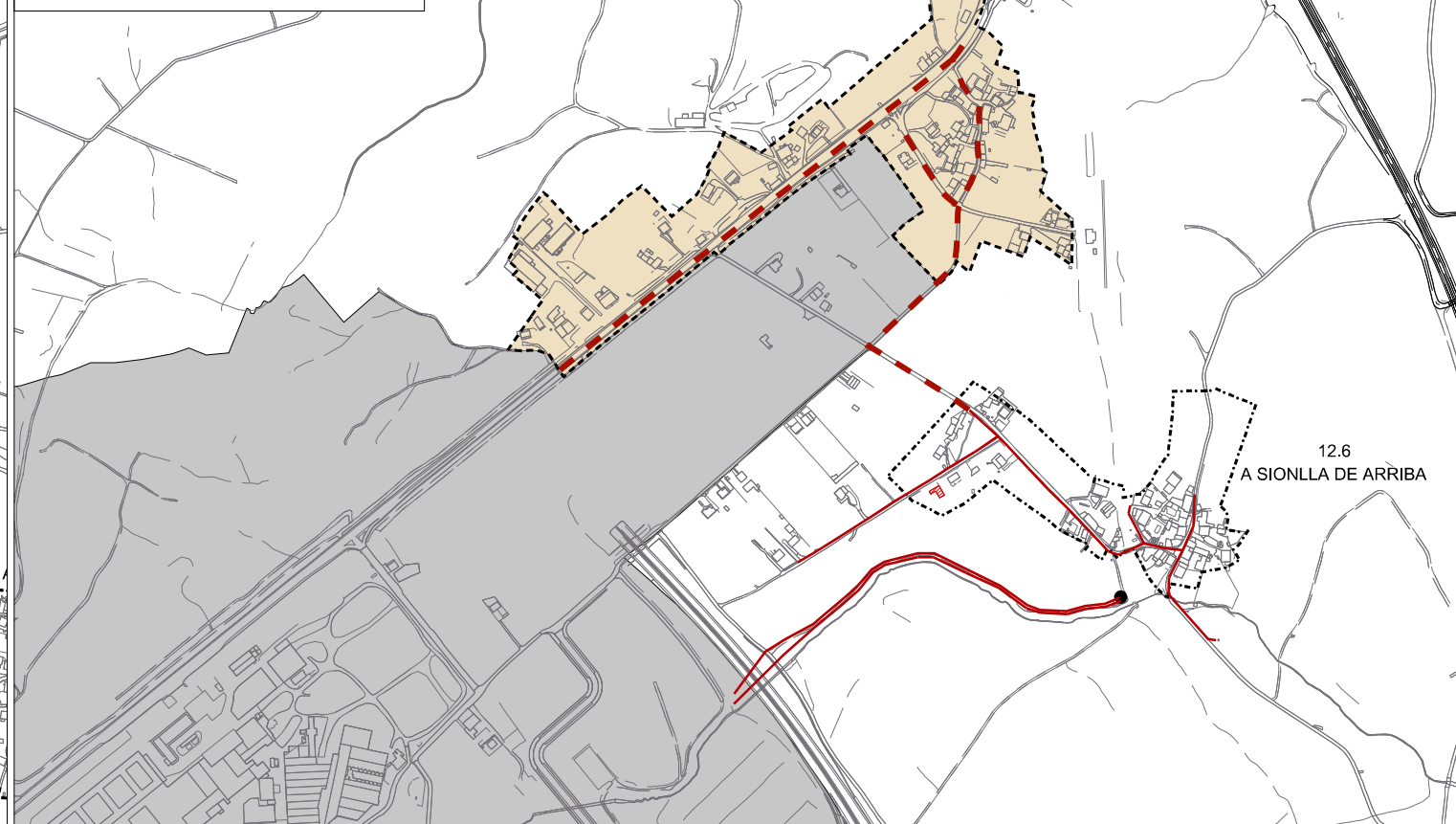

1.3 A LAMELA	NÚCLEO RURAL	ÁMBITO CIDADE	ÁMBITOS SEN SERVIZOS	REDE DE ABASTECIMENTO	REDE DE SANEAMENTO	EXCMO. CONCELLO DE SANTIAGO DE COMPOSTELA ESTUDO-DIAGNÓSTICO DA SITUACIÓN ACTUAL DOS SOLOS DE NÚCLEOS NO PLAN XERAL DE ORDENACIÓN MUNICIPAL NO MARCO DA LEI 2/2016 DO SOLO DE GALICIA E A SÚA REPERCUSIÓN TRIBUTARIA FICHEIRO DE ACTUACIÓNS 7. O Valado 8. Formaris	OFICINA DE PLANEAMENTO S.A. OUTUBRO 2018 ESCALA 1/10.000	CONCELLO DE SANTIAGO PLANO Nº D
SANXUÁS	FORMACIÓN PERIURBANA	ÁMBITO FORMACIÓN PERIURBANA	REDE DISTRIBUCIÓN EXISTENTE	COLECTOR XERAL				
		ÁMBITO NÚCLEO RURAL	IMPULSIÓN	COLECTOR				
		NOVA EDIFICACIÓN	DEPÓSITO REGULADOR	IMPULSIÓN				
			ETAP	BOMBEO				
			REDE PROPOSTA	ESTACIÓN DEPURADORA	REDE PROPOSTA			